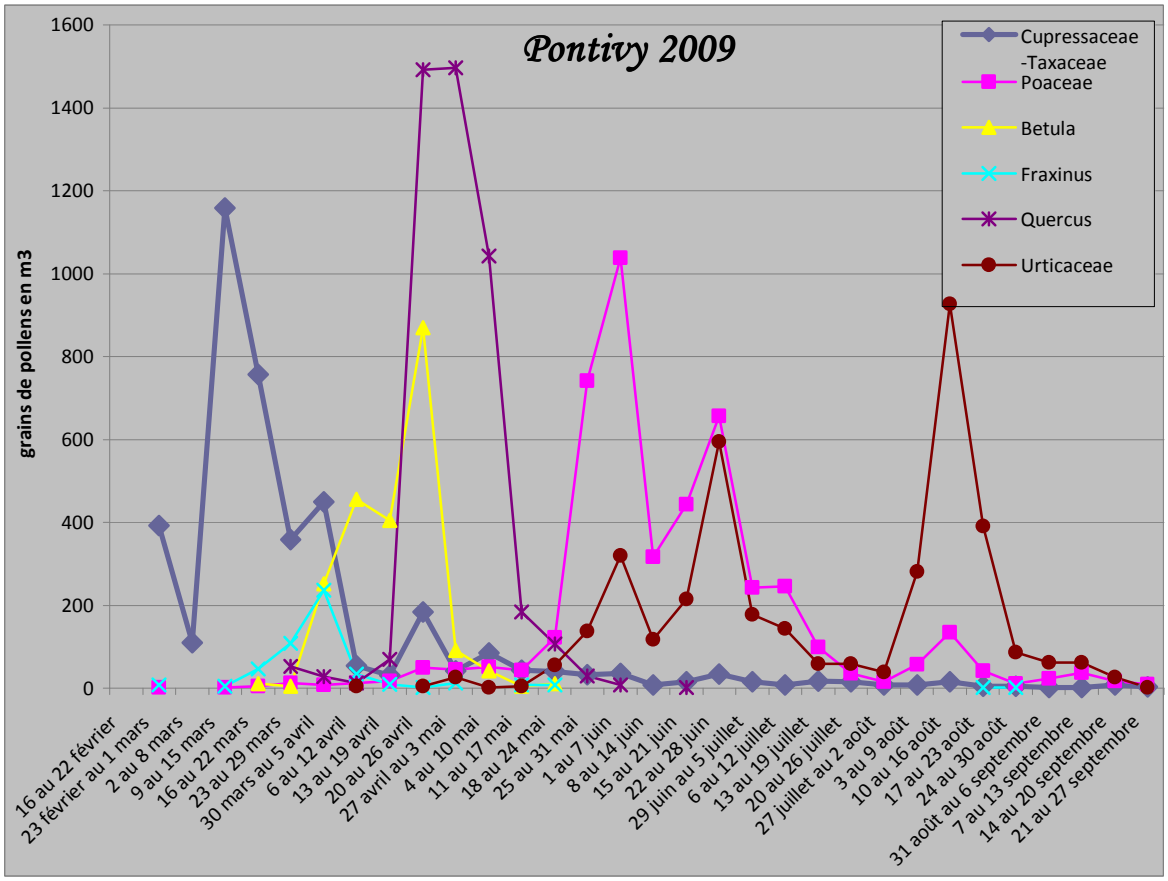
Pontivy 2009
grains de pollens en m3
1600
1400
1200
1000
800
600
400
200
0
Cupressaceae -Taxaceae
Poaceae
Betula
Fraxinus
Quercus
Urticaceae
16 au 22 février
23 février au 1 mars
2 au 8 mars
9 au 15 mars
16 au 22 mars
23 au 29 mars
30 mars au 5 avril
6 au 12 avril
13 au 19 avril
20 au 26 avril
27 avril au 3 mai
4 au 10 mai
11 au 17 mai
18 au 24 mai
25 au 31 mai
1 au 7 juin
8 au 14 juin
15 au 21 juin
22 au 28 juin
29 juin au 5 juillet
6 au 12 juillet
13 au 19 juillet
20 au 26 juillet
27 juillet au 2 août
3 au 9 août
10 au 16 août
17 au 23 août
24 au 30 août
31 août au 6 septembre
7 au 13 septembre
14 au 20 septembre
21 au 27 septembre

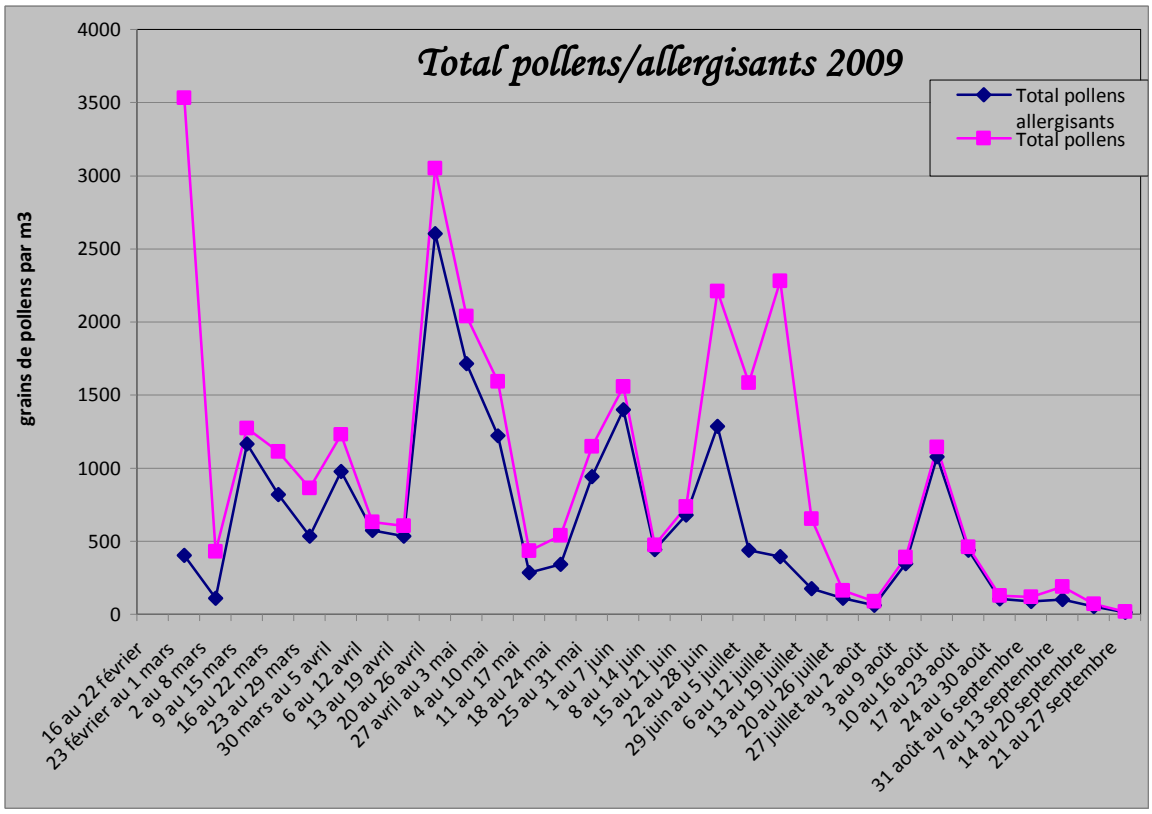
Total pollens/allergisants 2009
grains de pollens par m3
4000
3500
3000
2500
2000
1500
1000
500
0
Total pollens allergisants
Total pollens
16 au 22 février
23 février au 1 mars
2 au 8 mars
9 au 15 mars
16 au 22 mars
23 au 29 mars
30 mars au 5 avril
6 au 12 avril
13 au 19 avril
20 au 26 avril
27 avril au 3 mai
4 au 10 mai
11 au 17 mai
18 au 24 mai
25 au 31 mai
1 au 7 juin
8 au 14 juin
15 au 21 juin
22 au 28 juin
29 juin au 5 juillet
6 au 12 juillet
13 au 19 juillet
20 au 26 juillet
27 juillet au 2 août
3 au 9 août
10 au 16 août
17 au 23 août
24 au 30 août
31 août au 6 septembre
7 au 13 septembre
14 au 20 septembre
21 au 27 septembre

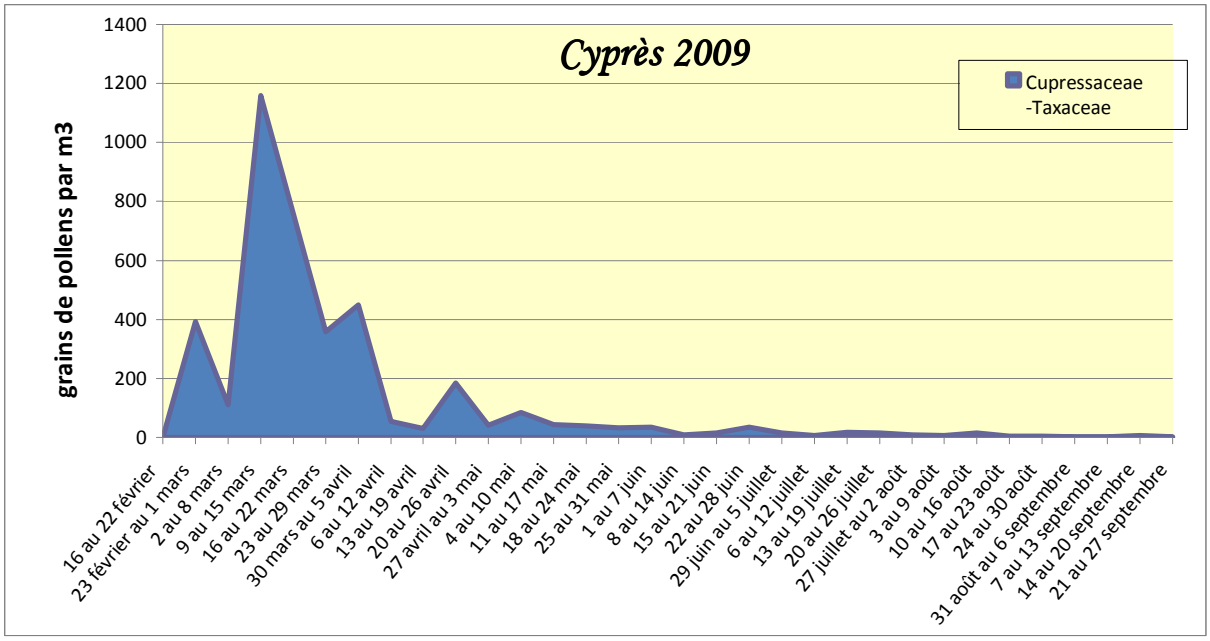
Cyprès 2009
Cupressaceae -Taxaceae
grains de pollens par m3
1400
1200
1000
800
600
400
200
0
16 au 22 février
23 février au 1 mars
2 au 8 mars
9 au 15 mars
16 au 22 mars
23 au 29 mars
30 mars au 5 avril
6 au 12 avril
13 au 19 avril
20 au 26 avril
27 avril au 3 mai
4 au 10 mai
11 au 17 mai
18 au 24 mai
25 au 31 mai
1 au 7 juin
8 au 14 juin
15 au 21 juin
22 au 28 juin
29 juin au 5 juillet
6 au 12 juillet
13 au 19 juillet
20 au 26 juillet
27 juillet au 2 août
3 au 9 août
10 au 16 août
17 au 23 août
24 au 30 août
31 août au 6 septembre
7 au 13 septembre
14 au 20 septembre
21 au 27 septembre

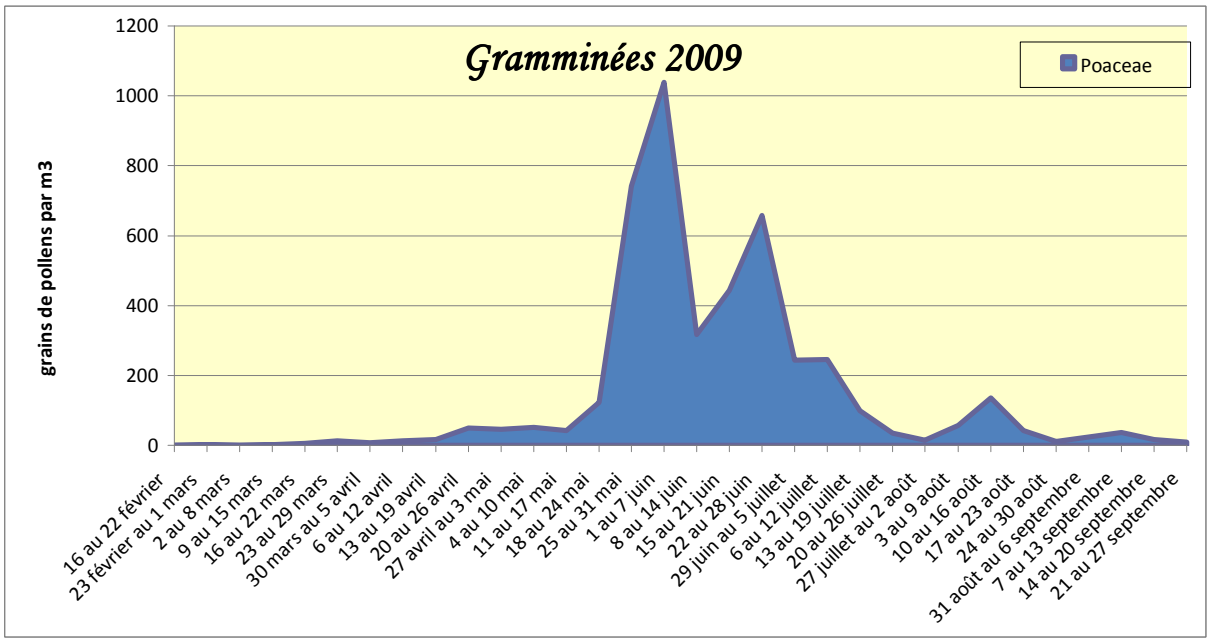
Gramminées 2009
Poaceae
grains de pollens par m3
1200
1000
800
600
400
200
0
16 au 22 février
23 février au 1 mars
2 au 8 mars
9 au 15 mars
16 au 22 mars
23 au 29 mars
30 mars au 5 avril
6 au 12 avril
13 au 19 avril
20 au 26 avril
27 avril au 3 mai
4 au 10 mai
11 au 17 mai
18 au 24 mai
25 au 31 mai
1 au 7 juin
8 au 14 juin
15 au 21 juin
22 au 28 juin
29 juin au 5 juillet
6 au 12 juillet
13 au 19 juillet
20 au 26 juillet
27 juillet au 2 août
3 au 9 août
10 au 16 août
17 au 23 août
24 au 30 août
31 août au 6 septembre
7 au 13 septembre
14 au 20 septembre
21 au 27 septembre

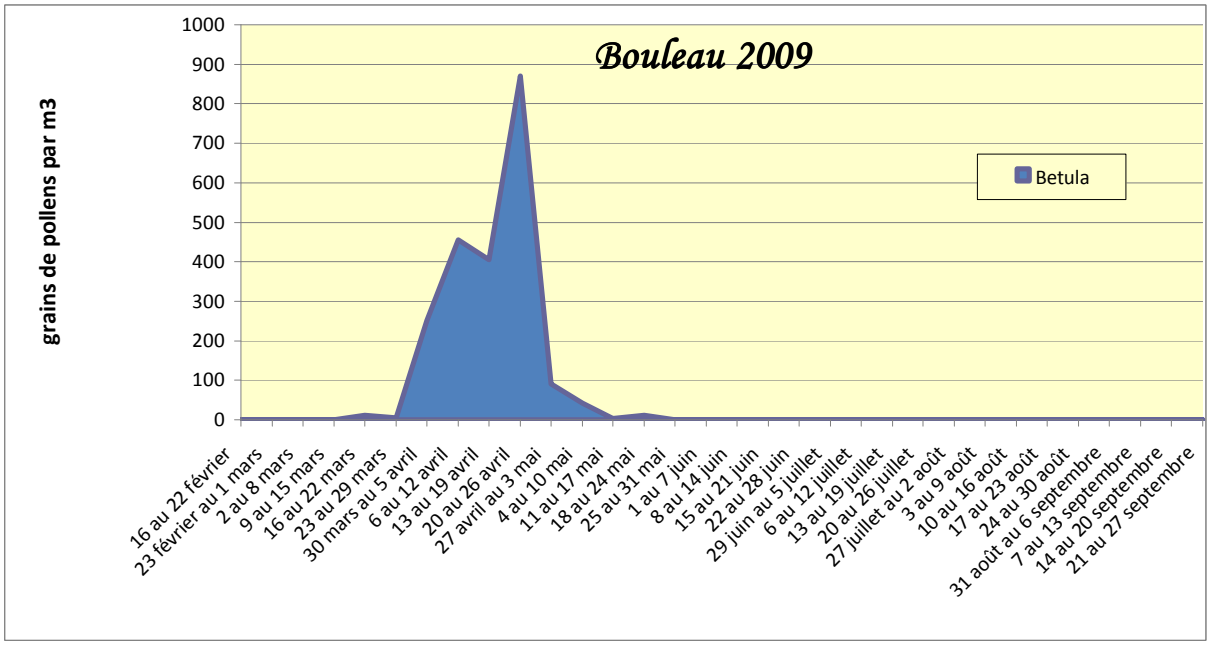
Bouleau 2009
Betula
grains de pollens par m3
1000
900
800
700
600
500
400
300
200
100
0
16 au 22 février
23 février au 1 mars
2 au 8 mars
9 au 15 mars
16 au 22 mars
23 au 29 mars
30 mars au 5 avril
6 au 12 avril
13 au 19 avril
20 au 26 avril
27 avril au 3 mai
4 au 10 mai
11 au 17 mai
18 au 24 mai
25 au 31 mai
1 au 7 juin
8 au 14 juin
15 au 21 juin
22 au 28 juin
29 juin au 5 juillet
6 au 12 juillet
13 au 19 juillet
20 au 26 juillet
27 juillet au 2 août
3 au 9 août
10 au 16 août
17 au 23 août
24 au 30 août
31 août au 6 septembre
7 au 13 septembre
14 au 20 septembre
21 au 27 septembre

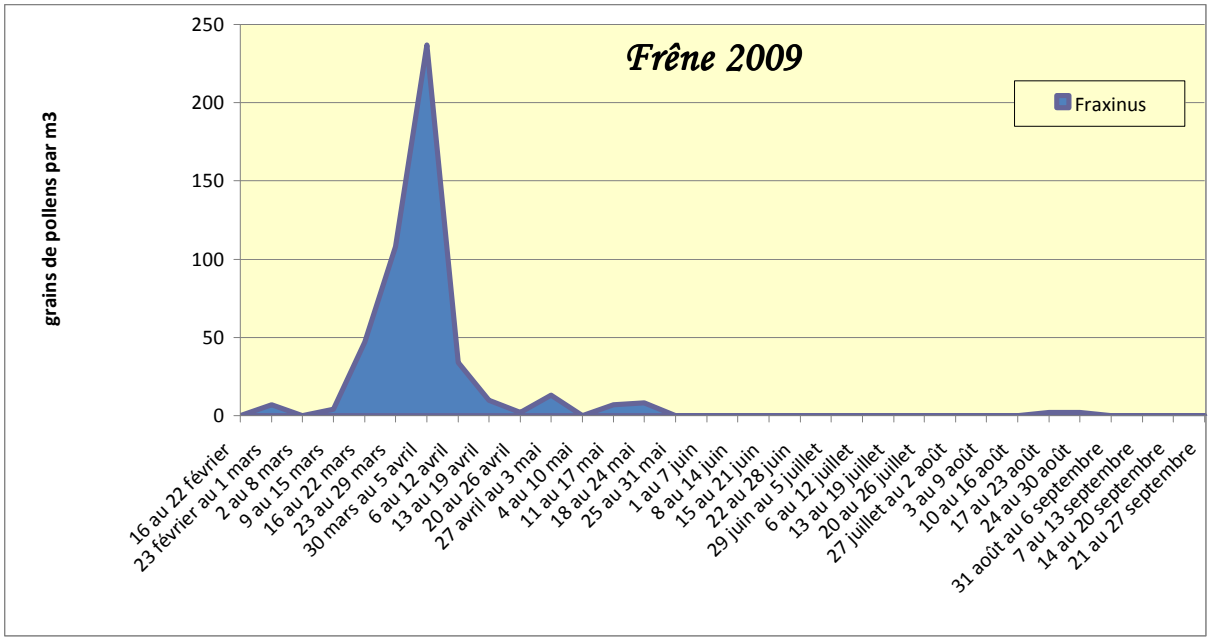
Frêne 2009
Fraxinus
grains de pollens par m3
250
200
150
100
50
0
16 au 22 février
23 février au 1 mars
2 au 8 mars
9 au 15 mars
16 au 22 mars
23 au 29 mars
30 mars au 5 avril
6 au 12 avril
13 au 19 avril
20 au 26 avril
27 avril au 3 mai
4 au 10 mai
11 au 17 mai
18 au 24 mai
25 au 31 mai
1 au 7 juin
8 au 14 juin
15 au 21 juin
22 au 28 juin
29 juin au 5 juillet
6 au 12 juillet
13 au 19 juillet
20 au 26 juillet
27 juillet au 2 août
3 au 9 août
10 au 16 août
17 au 23 août
24 au 30 août
31 août au 6 septembre
7 au 13 septembre
14 au 20 septembre
21 au 27 septembre

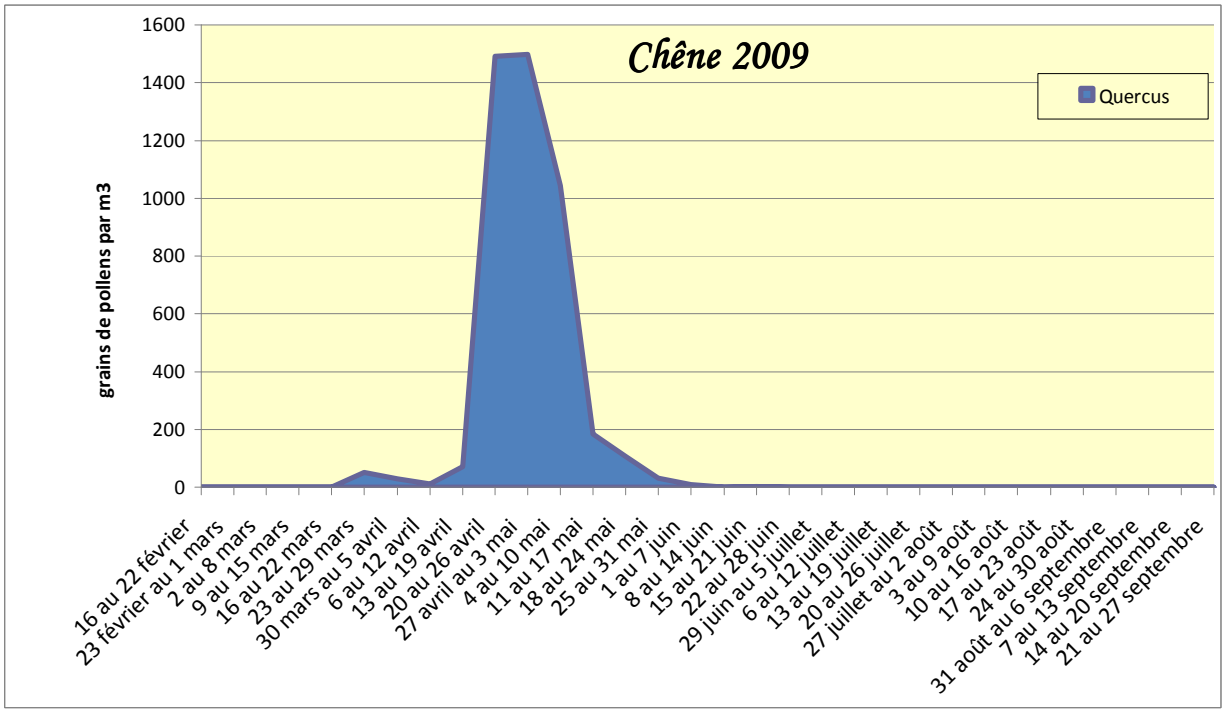
Chêne 2009
Quercus
grains de pollens par m3
1600
1400
1200
1000
800
600
400
200
0
16 au 22 février
23 février au 1 mars
2 au 8 mars
9 au 15 mars
16 au 22 mars
23 au 29 mars
30 mars au 5 avril
6 au 12 avril
13 au 19 avril
20 au 26 avril
27 avril au 3 mai
4 au 10 mai
11 au 17 mai
18 au 24 mai
25 au 31 mai
1 au 7 juin
8 au 14 juin
15 au 21 juin
22 au 28 juin
29 juin au 5 juillet
6 au 12 juillet
13 au 19 juillet
20 au 26 juillet
27 juillet au 2 août
3 au 9 août
10 au 16 août
17 au 23 août
24 au 30 août
31 août au 6 septembre
7 au 13 septembre
14 au 20 septembre
21 au 27 septembre

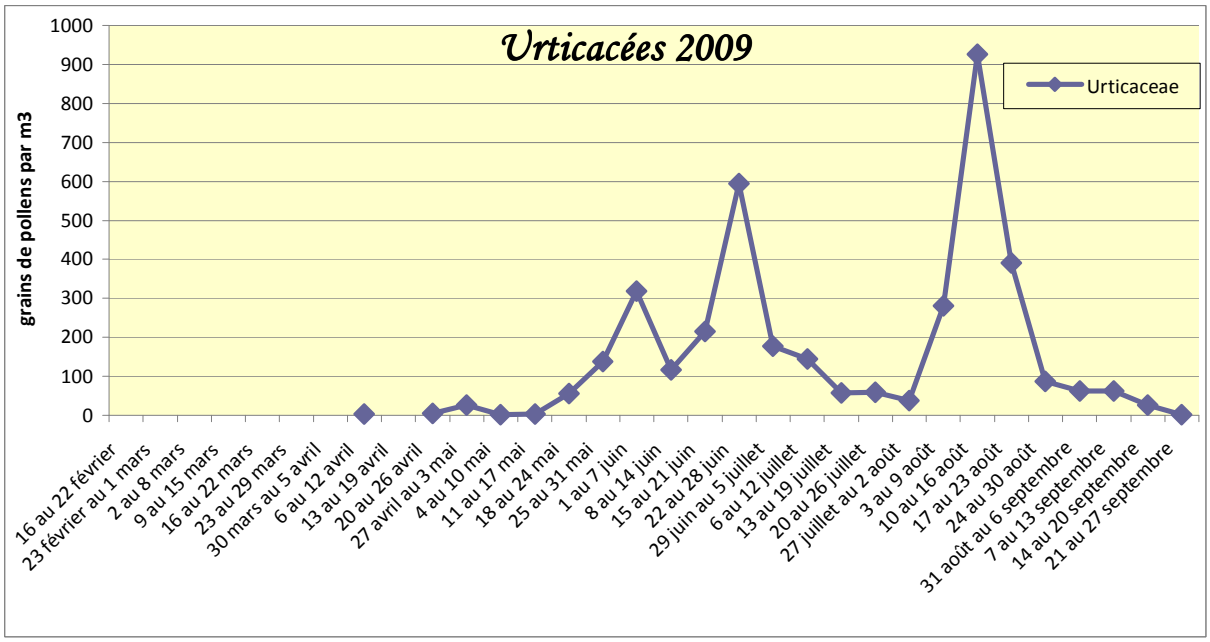
Urticacées 2009
Urticaceae
grains de pollens par m3
1000
900
800
700
600
500
400
300
200
100
0
16 au 22 février
23 février au 1 mars
2 au 8 mars
9 au 15 mars
16 au 22 mars
23 au 29 mars
30 mars au 5 avril
6 au 12 avril
13 au 19 avril
20 au 26 avril
27 avril au 3 mai
4 au 10 mai
11 au 17 mai
18 au 24 mai
25 au 31 mai
1 au 7 juin
8 au 14 juin
15 au 21 juin
22 au 28 juin
29 juin au 5 juillet
6 au 12 juillet
13 au 19 juillet
20 au 26 juillet
27 juillet au 2 août
3 au 9 août
10 au 16 août
17 au 23 août
24 au 30 août
31 août au 6 septembre
7 au 13 septembre
14 au 20 septembre
21 au 27 septembre