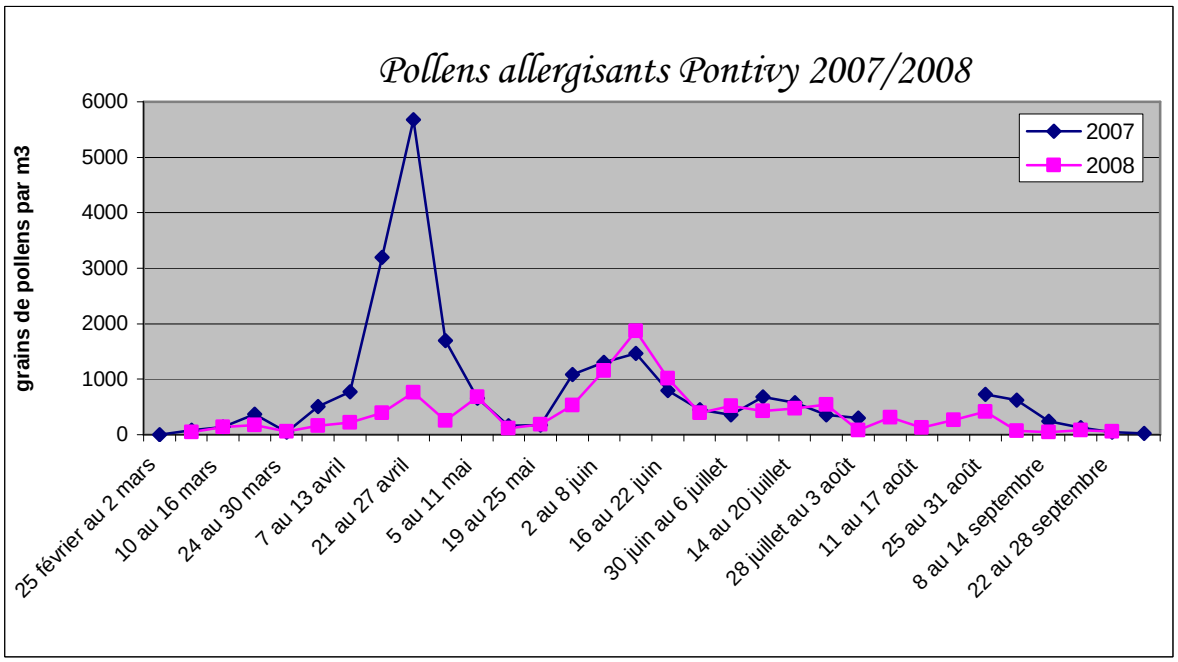
Pollens allergisants Pontivy 2007/2008
grains de pollens par m3
6000
5000
4000
3000
2000
1000
0
2007
2008
25 février au 2 mars
10 au 16 mars
24 au 30 mars
7 au 13 avril
21 au 27 avril
5 au 11 mai
19 au 25 mai
2 au 8 juin
16 au 22 juin
30 juin au 6 juillet
14 au 20 juillet
28 juillet au 3 août
11 au 17 août
25 au 31 août
8 au 14 septembre
22 au 28 septembre

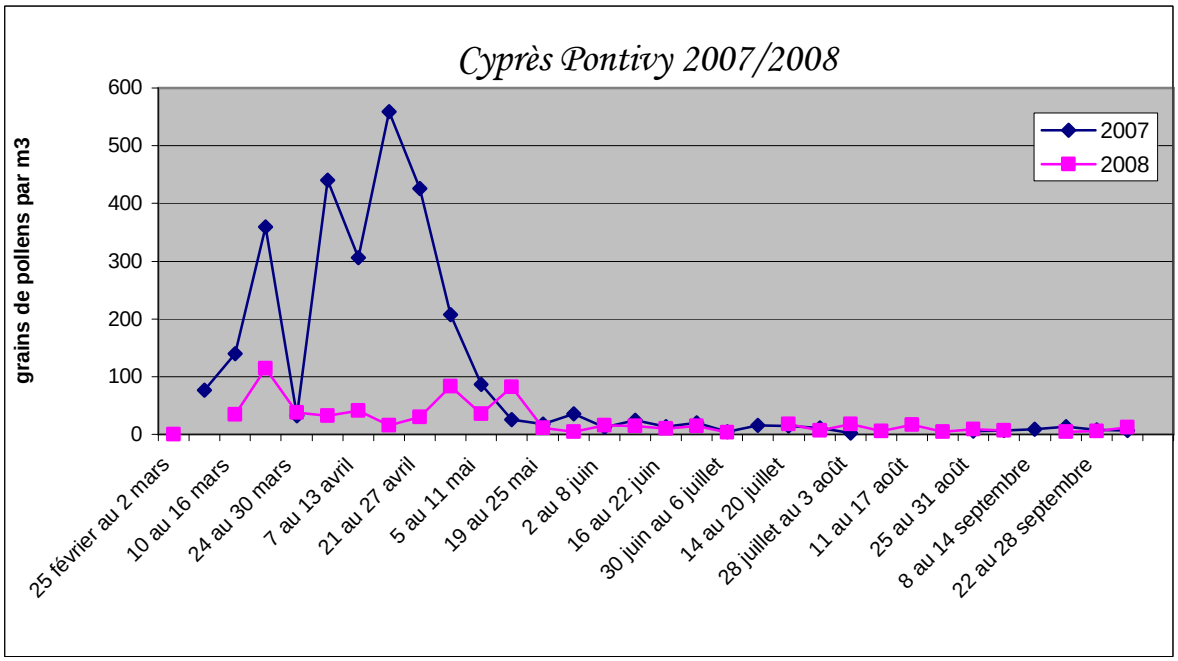
Cyprès Pontivy 2007/2008
grains de pollens par m3
600
500
400
300
200
100
0
2007
2008
25 février au 2 mars
10 au 16 mars
24 au 30 mars
7 au 13 avril
21 au 27 avril
5 au 11 mai
19 au 25 mai
2 au 8 juin
16 au 22 juin
30 juin au 6 juillet
14 au 20 juillet
28 juillet au 3 août
11 au 17 août
25 au 31 août
8 au 14 septembre
22 au 28 septembre

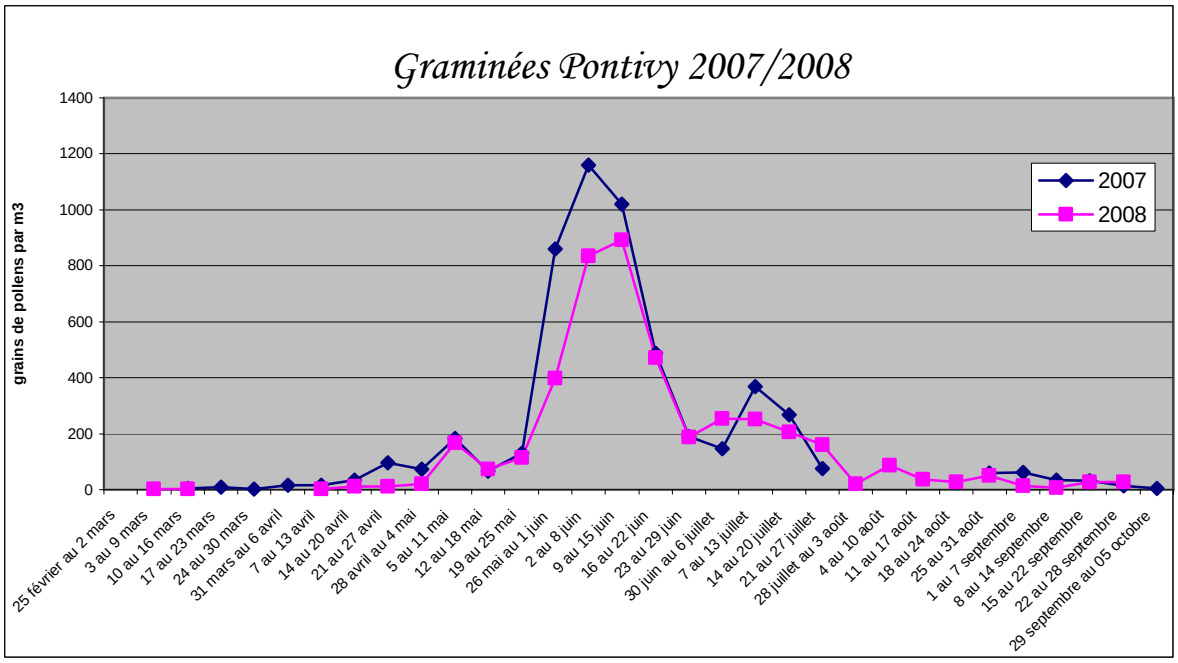
Graminées Pontivy 2007/2008
grains de pollens par m3
1400
1200
1000
800
600
400
200
0
2007
2008
25 février au 2 mars
3 au 9 mars
10 au 16 mars
17 au 23 mars
24 au 30 mars
31 mars au 6 avril
7 au 13 avril
14 au 20 avril
21 au 27 avril
28 avril au 4 mai
5 au 11 mai
12 au 18 mai
19 au 25 mai
26 mai au 1 juin
2 au 8 juin
9 au 15 juin
16 au 22 juin
23 au 29 juin
30 juin au 6 juillet
7 au 13 juillet
14 au 20 juillet
21 au 27 juillet
28 juillet au 3 août
4 au 10 août
11 au 17 août
18 au 24 août
25 au 31 août
1 au 7 septembre
8 au 14 septembre
15 au 22 septembre
22 au 28 septembre
29 septembre au 05 octobre

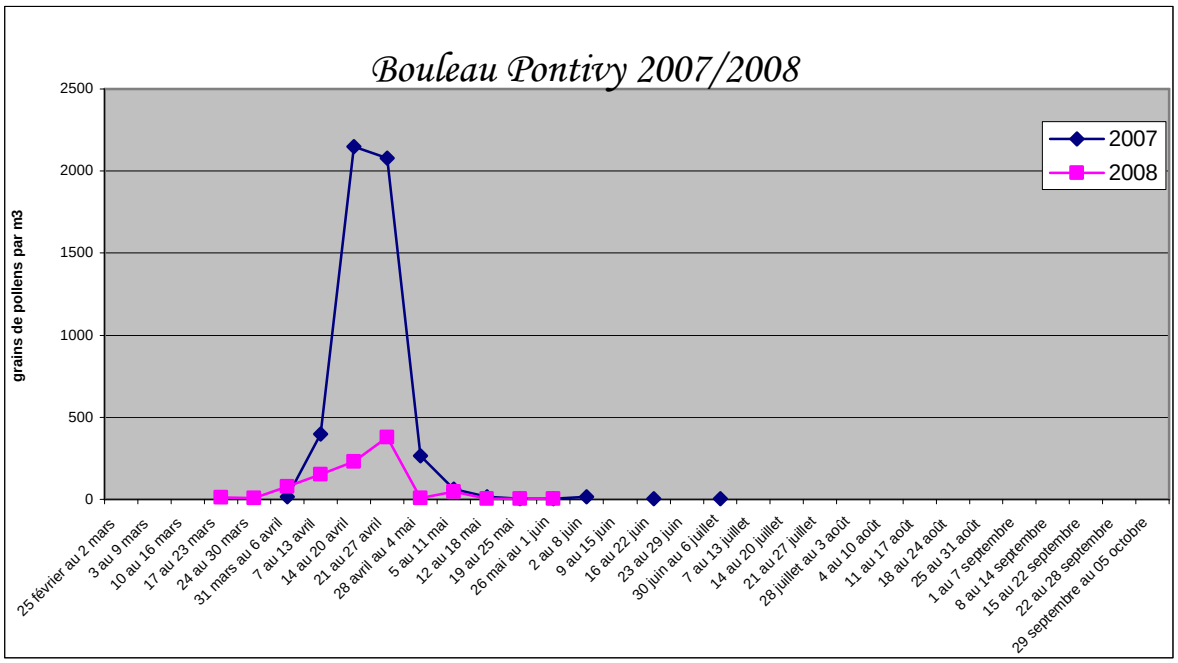
Bouleau Pontivy 2007/2008
grains de pollens par m3
2500
2000
1500
1000
500
0
2007
2008
25 février au 2 mars
3 au 9 mars
10 au 16 mars
17 au 23 mars
24 au 30 mars
31 mars au 6 avril
7 au 13 avril
14 au 20 avril
21 au 27 avril
28 avril au 4 mai
5 au 11 mai
12 au 18 mai
19 au 25 mai
26 mai au 1 juin
2 au 8 juin
9 au 15 juin
16 au 22 juin
23 au 29 juin
30 juin au 6 juillet
7 au 13 juillet
14 au 20 juillet
21 au 27 juillet
28 juillet au 3 août
4 au 10 août
11 au 17 août
18 au 24 août
25 au 31 août
1 au 7 septembre
8 au 14 septembre
15 au 22 septembre
22 au 28 septembre
29 septembre au 05 octobre

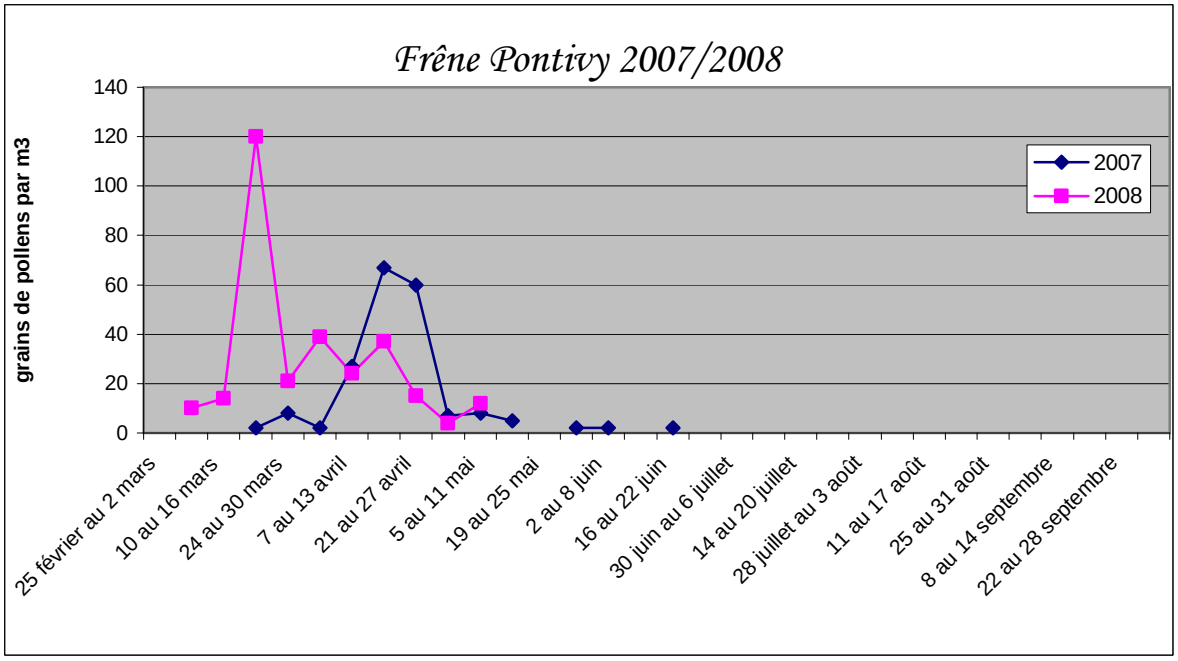
Frêne Pontivy 2007/2008
grains de pollens par m3
140
120
100
80
60
40
20
0
2007
2008
25 février au 2 mars
10 au 16 mars
24 au 30 mars
7 au 13 avril
21 au 27 avril
5 au 11 mai
19 au 25 mai
2 au 8 juin
16 au 22 juin
30 juin au 6 juillet
14 au 20 juillet
28 juillet au 3 août
11 au 17 août
25 au 31 août
8 au 14 septembre
22 au 28 septembre

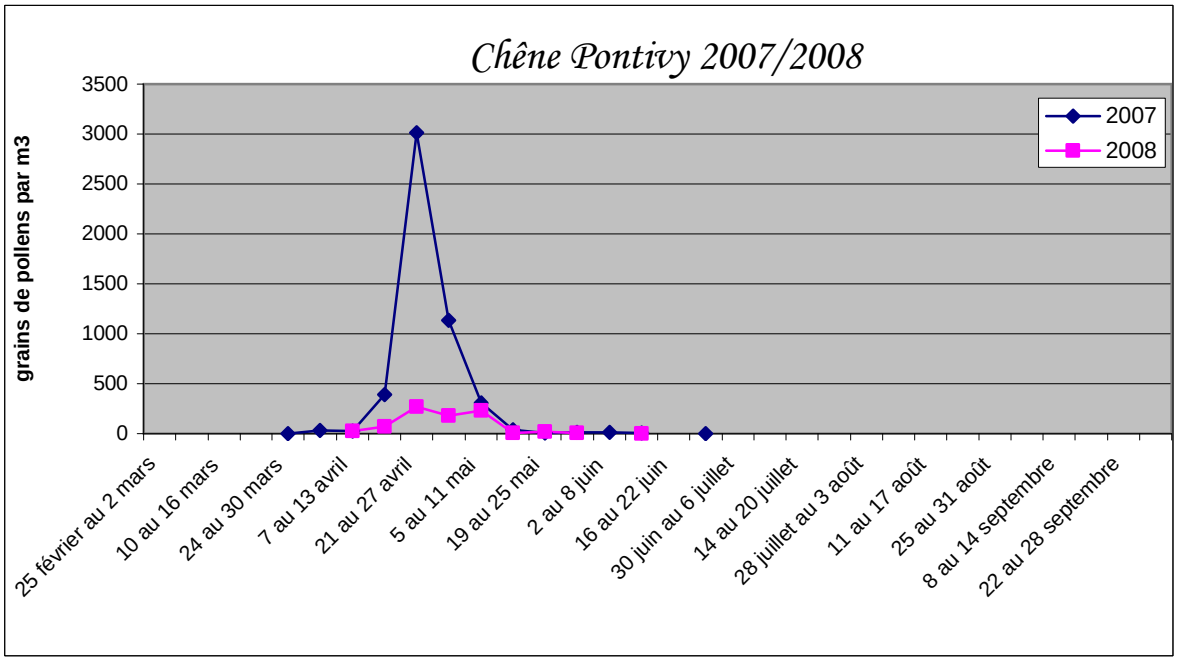
Chêne Pontivy 2007/2008
grains de pollens par m3
3500
3000
2500
2000
1500
1000
500
0
2007
2008
25 février au 2 mars
10 au 16 mars
24 au 30 mars
7 au 13 avril
21 au 27 avril
5 au 11 mai
19 au 25 mai
2 au 8 juin
16 au 22 juin
30 juin au 6 juillet
14 au 20 juillet
28 juillet au 3 août
11 au 17 août
25 au 31 août
8 au 14 septembre
22 au 28 septembre

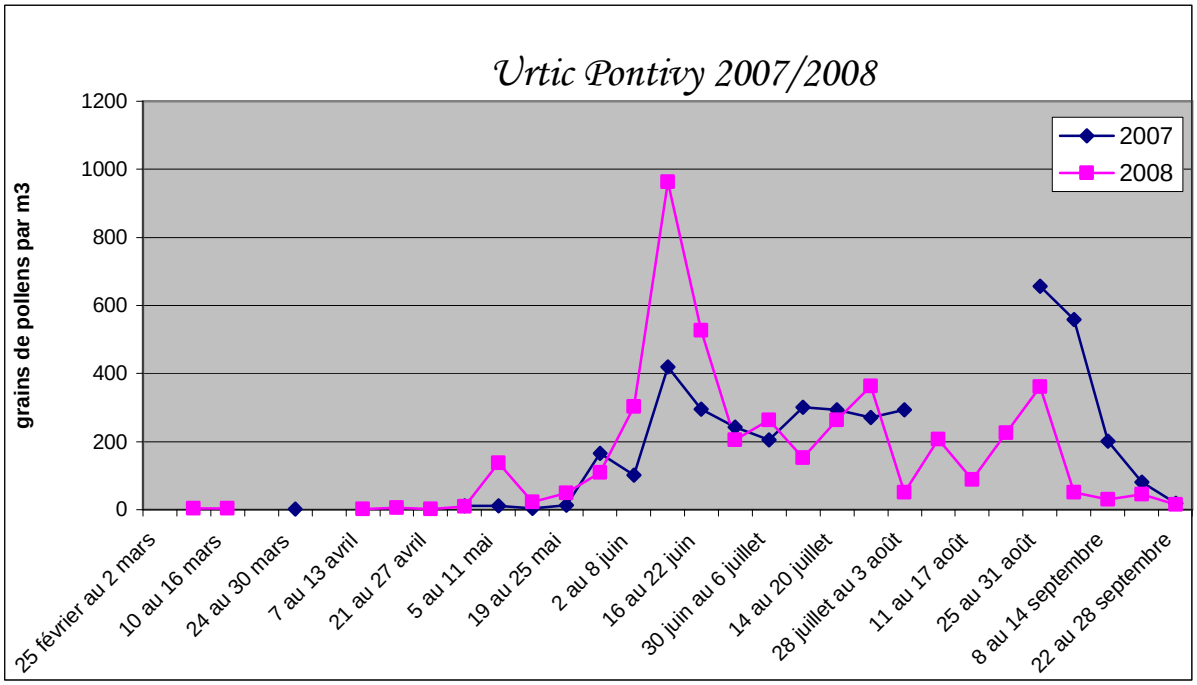
Urtic Pontivy 2007/2008
grains de pollens par m3
1200
1000
800
600
400
200
0
2007
2008
25 février au 2 mars
10 au 16 mars
24 au 30 mars
7 au 13 avril
21 au 27 avril
5 au 11 mai
19 au 25 mai
2 au 8 juin
16 au 22 juin
30 juin au 6 juillet
14 au 20 juillet
28 juillet au 3 août
11 au 17 août
25 au 31 août
8 au 14 septembre
22 au 28 septembre